

社会福祉法人 目田市社会福祉協議会

社協だより **はた**



2024.10.1

第117号

目次

- 市民健康福祉まつり …………… P 2
- 赤い羽根共同募金 …………… P 3
- 地域歳末たすけあい運動 …………… P 4
- 歳末たすけあいチャリティーショー …P 5
- フードドライブ …………… P 6
- ハートクラブ会員募集 …………… P 7
- 寄付のお礼・掲示板 …………… P 8

第28回 市民健康福祉まつり

同日開催 ひたいち



市民健康福祉まつりは市内の保健・福祉関係者が一堂に会し、「市民が健やかに生き生きと暮らせるまち“ひた”」の実現を目指して開催しています。

▶日時：10月13日(日) 10時～15時

▶場所：パトリア日田・中央公園



各種相談コーナーを設置

☆表彰式典・市民公開講座 他 (大ホール) 10:00～

☆作品展 (ギャラリー・ガレリア) 10:00～15:00



☆ちびっこひろば (小ホール) 10:00～15:00

☆各種相談・体験コーナー (パトリア各所) 10:00～15:00

☆福祉・健康・模擬店ひろば (パトリア日田屋外・中央公園)
10:00～15:00



おもちゃ病院も開院します

○市民公開講座

パトリア日田 大ホール 13:00～14:00

演題：ひきこもり支援の現状と、いま私たちにできること
～公的な仕組みづくりの立場から～

厚生労働省 社会・援護局地域福祉課 ひきこもり支援専門官 松浦 拓郎氏



模擬店ひろば中央公園



お願い

お車でお越しの方はパトリア第1・2駐車場及び市営駅北第2駐車場をご利用ください。路上駐車等をご遠慮ください。



主催／市民健康福祉まつり実行委員会



じぶんの町を良くするしくみ 身近にある赤い羽根共同募金

募金運動期間 10月1日～12月31日

- みなさまからお寄せいただいた募金の、約70%が日田市での活動に使われています。約30%は大分県内の活動に活用されています。

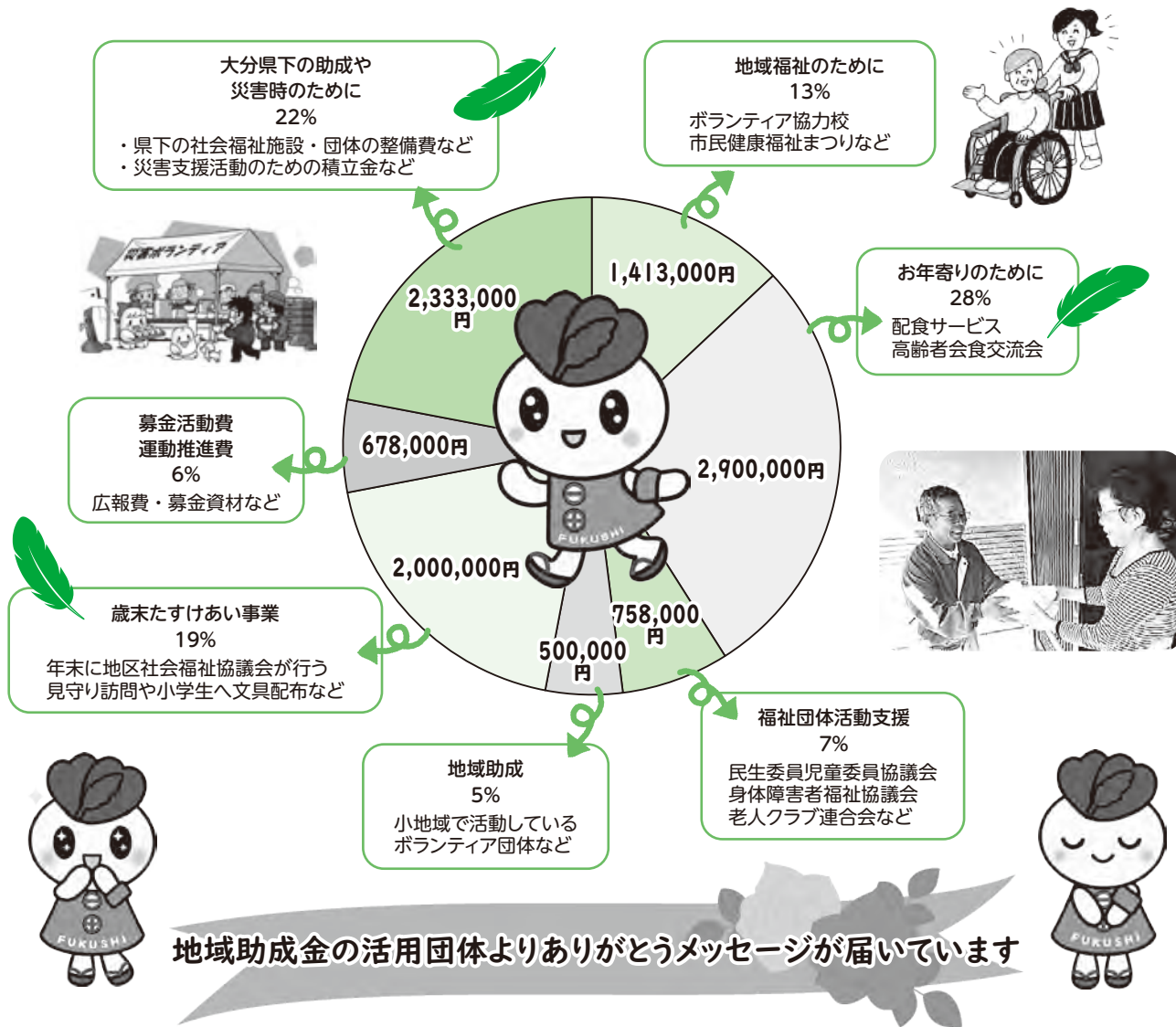

地域助成金の活用団体よりありがとうメッセージが届いています



中津江地区社会福祉協議会



特定非営利活動法人
日田市レクリエーション協会

今年もあたたかいご協力をよろしくお願いいたします

地域歳末たすけあい運動

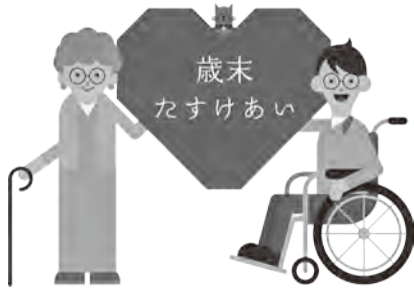

地域歳末たすけあい運動は12月1日(日)から始まります。職場で、街頭で、地域で募金への協力の呼びかけが始まります。地域の皆様のたすけあう気持ちをどうぞ、よろしくお願いします。

感染症に、物価高騰、少子高齢化など、私たちが直面してる課題は、先行きも不透明で大きな不安を抱えている人も少なくありません。

こうした中、全国では歳末の時期に合わせ、生活相談・健康相談・就職斡旋・高齢者や子育て世帯、生活困窮者への支援など、幅広い福祉活動が展開されています。

日田市内でご協力いただきました募金は、各地域の「地区社会福祉協議会」が行う、歳末たすけあい事業に充てられ、誰もが孤立することなく、安心して新年を迎えられるよう様々な活動が行われます。



子育て世帯への支援活動へ



地域の見守り活動へ



ご協力やお問い合わせ

日田市共同募金委員会
0973-24-7026

福祉の心を大切にします



社会福祉法人 平成会

- 介護老人福祉施設
- ショートステイ
- ティサービス
- ケアマネジメント
- グループホーム

特別養護老人ホーム **花月園**
介護保険サービスセンター **花・花**
グループホーム **花・花**

大分県日田市日ノ出町156 TEL.0973-26-3500 FAX.26-3087

介護職員実務者研修 受講生募集中!
介護福祉士受験対策講座

介護職員実務者研修 10.11 ²⁰²⁴ 開講 スクーリング計8回	介護福祉士受験対策講座 11.2 ²⁰²⁴ 開講 全6回
--	---

上記以外の日程も開催しております
詳しい料金、日程については2次元コードより



介護研修センター 日田園 0973-23-3535 担当 岩崎、宮崎

未経験者 歓迎



令和6年度歳末たすけあい チャリティーショー



「歳末たすけあいチャリティーショー」は、赤い羽根共同募金運動をPRする催しです。チャリティーで得られた益金は、新年を迎えるにあたり、支援を必要とする人たちを対象に、地区社会福祉協議会が行う「歳末たすけあい事業」に活用されます。

パトリアひた 大ホールで開催!!
令和6年12月7日(土)



- ▶ **場 所**：パトリア日田(大ホール)
- ▶ **時 間**：12：30スタート!
(開場12：00～・バザー11：30～)
- ▶ **入場券**：抽選券付入場券が必要です
(前売券の購入は事務局までご連絡下さい)
- ▶ **内 容**：チャリティーショー・チャリティーバザー
お楽しみ抽選会など

【主催】 **日田市共同募金委員会・日田市社会福祉協議会**
歳末たすけあいチャリティーショー実行委員会



【事務局】 **日田市社会福祉協議会** ☎24-7026

医療法人 悠 然 会
おおかわら
大河原病院
院長 大河原 建也
●外科 ●内科 医療療養型病床
☎0973-22-3131
FAX 0973-24-1441 日田市隈2丁目3-11

社会福祉法人 翠明会 **なかのしま**
高齡者総合福祉センター
未来へつながる絆
お一人おひとりの人生に寄り添いながら生きる喜びを感じていただける介護に取り組んでいます。

<ul style="list-style-type: none"> ・特別養護老人ホーム中ノ島園 ・シヨートステイ なかのしま ・デイサービスセンター なかのしま ・日田市中央地域包括支援センター ・生きがいサロン事業 <p>日田市中ノ島町685-16 TEL0973(23)1165</p>	<p>ケアハウス ひた 大原の郷</p> <p>介護保険 なかのしま サービスセンター</p> <p>日田市神来町607-2 TEL0973(27)5111</p>
<p>特別養護老人ホーム ひた 翠明館</p> <p>日田市神来町607-5 TEL0973(22)7220</p>	<p>特別養護老人ホーム 敬 天 荘</p> <p>グループホーム 敬 天</p> <p>日田市天瀬町女子畑234 TEL0973(57)3451</p>

《関連医療機関》日田リハビリテーション病院
<http://www.suimei.or.jp/>

フードドライブにご協力ください



日時 令和6年10月20日(日)
9:00～12:00

場所 日田市総合保健福祉センター
(上城内町1番8号)



ご寄付いただきたい食品など

お米・玄米・レトルトごはん・パスタ乾麺・素麺・袋麺・缶詰・飲料・インスタント食品・調味料・食用油・日用品(トイレトペーパー・ティッシュ・ペーパータオル・ウエットティッシュ)・石鹸・洗剤・生理用品など

令和7年1月1日以降の賞味・消費期限のある常温で保存可能なもの



寄付できない食品など

賞味、消費期限の近いものや切れたもの
生鮮食品・冷凍、冷蔵食品・アルコール
野菜・衣類・毛布・布団・雑貨(食器・ハンガーなど)

上記食品等はお持ちいただいても受取できません。



「もったいない」を
「ありがとう」に

フードバンクひたの取り組み

この活動は、ご家庭や企業で余っている食品等を持ち寄り、それを必要としている方々にお渡りする活動です。



お問い合わせ
日田市社会福祉協議会
(日田市上城内町1-8)
☎0973-24-7026



住民参加型在宅福祉サービス

日田ハートクラブ

☆協力会員募集中☆

～あなたの経験を活かして地域の中でできる「支えあい活動」を始めてみませんか？～

曜日や時間、活動内容等、ご都合に合わせて無理なく活動できます。
＜資格は不要です＞あなたの経験、力をかしてください☆



地域でできる有償の支えあい活動です

利用者	おおむね65歳以上の在宅者。(入院中の方も含まます) なお、65歳以下の方でも必要と認められる方はご利用いただいています。	
サービスの内容	<ul style="list-style-type: none"> * 食事のしたく・片付け * 衣類等の洗濯・補修 * 清掃・整理整頓 * 生活必需品等の買い物 * 話し相手 * 外出時の付き添い 	<ul style="list-style-type: none"> * 病院の受付・薬の受け取り * 趣味・特技を活かしたこと * 代筆・代読・朗読 * 入院中の洗濯・買い物等 * その他 (ご相談に応じてます)
サービス時間	原則として、9時～17時の間	
利用料金	30分 300円(利用者は事前に利用券を購入していただいています。)	
年会費	* 利用会員 1,000円 * 賛助会員 500円以上	* 協力会員 500円

自分のできることで
ボランティア活動がしたい。
地域の人を支えたい!!

会員制

会員登録後

希望される内容に応じて
協力会員と利用会員を
事務局がマッチング☆

※市内在住の20歳以上の方

手伝ってくれる人
いないかなあ??



協力会員



利用会員

☆協力会員として活動するには会員登録が必要です。 ☆お気軽に相談やお電話ください。

日田市社会福祉協議会 日田ハートクラブ事務局 ☎0973-24-7026

寄付のお礼



敬称略

日田市社会福祉協議会に次の方々からご寄付をいただきました。ご芳情に対し、厚くお礼申し上げます。

この浄財は、社会福祉事業を推進するために、有意義に活用させていただきます。なお、市社会福祉協議会へのご寄付は、所得税の控除対象となります。

*ご本人の承諾を得て、金額、氏名等を掲載いたしております。

▼香典返し (令和6年7月16日～9月15日)

日田本所受付分

- 10万円 垣迫 弘美 亡母 友岡一二三 (日出町)
- 3万円 福澤 美恵子 亡義母 恵美子 (夜明中)
- 5万円 波多野 優 亡弟 晴生 (由布市)
- 5万円 梶原 正臣 亡妻 みち子 (淡窓2)
- - 一市民 - - (-)
- 5万円 戸山 孝徳 亡母 敬子 (中ノ島)
- 3万円 平川 好美 亡母 深見博子 (新治)
- 5万円 吉田 哲治 亡父 孝一 (天神)
- 2万円 高瀬 伸司 亡父 薨 (誠和)
- 3万円 甲斐 圭介 亡母 一子 (石井2)
- 3万円 樋口 絹子 亡夫 重春 (清岸寺)
- 3万円 吉田 秀雄 亡父 昭太郎 (天神)
- 5万円 梶原 健次 亡子 雅隆 (上津江)
- 3万円 穴見 保信 亡父 龍一 (川原)

前津江支所受付分

- 10万円 綾垣 真由美 亡夫 義広 (赤石)

中津江支所受付分

- - 永瀬 博美 亡夫 正直 (合瀬)

上津江支所受付分

- 2万円 魚形 雄一 亡伯父 森峰美 (-)

- - 川津 早百合 亡母 足達笑子 (上野田)

大山支所受付分

- 3万円 川邊 健一郎 亡父 武士 (西大山)

- 3万円 江田 博幸 亡父 孝嗣 (東大山)

天瀬支所受付分

- - 安武 壽雄 亡妻 貴美枝 (湯山)

▼一般寄付等

- 12,883円 三河町フリーマーケット
災害対策準備資金積立へ
- マスク300枚 川述 栄二
社会福祉事業へ (大山町西大山)

掲 示 板

ひた生活支援相談センター巡回相談会

日 程	時 間	場 所
10/ 8(火)	9:30~11:30	大山総合福祉センター
10/10(木)	9:30~11:30	天瀬公民館五馬分館
10/17(木)	9:30~11:30	前津江支所
10/21(月)	9:30~11:30	中津江支所
10/21(月)	13:00~15:00	上津江支所
11/ 8(金)	9:30~11:30	五和公民館
11/14(木)	9:30~11:30	小野公民館
11/15(金)	9:30~11:30	東有田公民館
11/20(水)	9:30~11:30	大鶴公民館
11/21(木)	9:30~11:30	夜明公民館

無料障害年金相談

日 程	時 間	場 所
10/31(木)	13:30~16:00	日田市総合保健福祉センター

※事前に予約が必要です。



ひた生活支援相談センター
相談用LINEアカウントが
できました! ※秘密は厳守します。



生活にお困りの方
お気軽にご相談
ください
一緒にお悩みごと
について考えます



↑QRコードから友達登録をお願いします。

対応時間 平日9:00~16:00

※ご返答が遅くなることがございます。ご了承ください。

弁護士による無料相談事業

日 程	時 間	場 所
11/ 6(水) (受付10/28(月)8:30~)	13:00~17:00 定員8名(先着順)	日田市総合保健福祉センター
12/ 4(水) (受付11/25(月)8:30~)	13:00~17:00 定員8名(先着順)	日田市総合保健福祉センター

※事前に予約が必要です。