

社会福祉法人 日田市社会福祉協議会

社協だより **ハピタ**



2024.3.15

第114号

大山の梅まつりとハピタス

目次

- 令和6年能登半島地震の支援 …… P 2
- 日田市共同募金委員会からのお知らせ …… P 3
- ボランティア活動保険・人材バンク …… P 4
- 職員募集・フードドライブ …… P 5
- 点字・手話 受講生募集 …… P 6
- 市民後見人養成講座・日田市社会福祉協議会SNS …… P 7
- 寄付のお礼・掲示板 …… P 8

令和6年能登半島地震

いま、私たちに出来る支援…



○元日を襲った大地震

令和6年1月1日16時10分、マグニチュード7・6最大震度7の大地震が発生しました。

この揺れは、北海道から九州まで、全国で観測される揺れで、石川県を中心に、多くの建物が倒壊。

また、山の斜面などが崩落し道路が寸断されました。

間をおかずに津波も到達し、珠洲市では、浸水深が4mに達したそうです。

また、輪島市では、観光地の「輪島朝市」で発生した火災により約300棟が焼損。

犠牲者数は240名(2/1時点 内閣府)となっています。



現地の映像は信じられない光景ばかりでした

○災害ボランティアでの注意点…

石川県は専用ホームページで、災害ボランティアの募集を始めています。

しかし、今は現地の受け入れ態勢から各市町村の募集人員を10名〜40名に制限しています。

特に能登半島の奥に位置する珠洲市、能登町、輪島市、穴水町等においては、ボランティア専用バスに乗り、金沢市内から4時間ほどの移動が必要で、活動後にまた4時間かけて、金沢市へ戻って来るそうです。(2/15時点)

これは、通行できる道路が慢性的に渋滞していること、ボランティアを受け入れる宿泊場所が整っていないことが理由となっていました。

また、高速道路の無料通行処置については、ボランティア参加が可能となった時点で、申し込みが可能となっています。

このような情報は日々更新されており、2月15日には「のと鉄道七尾線」が部分的に運転再開し、宿泊施設も順次復旧するようです。今後、現地の受け入れ態勢が整い次第、募集人員や活動場所が増えると予想されます。

参加には事前にボランティア活動保険への加入が必要です。手続きは「**日田市社会福祉協議会**」または、インターネットからも行えます。

能登半島地震発生直後より、多くの市町村や団体で、義援金や募金の呼びかけが始まりました。「義援金」とは、被災者一人ひとりに分配される形で支援されます。「支援金」は、被災地支援を行う活動に役立てられます。

○義援金や募金

日田市社会福祉協議会では、赤い羽根共同募金会を通じた義援金の受付を行っています。

この義援金は、被災市町村を通じて被災者に配分されます。みなさまからの、温かいご支援を届けます。

どうぞ、ご協力お願いします。

○身近に出来る支援

被災直後の混乱が収まってきたら、被災地で生産されたものを購入することも十分に支援へとつながります。

普段の生活に必要なものや、被災地の特産品などを購入して、思いを寄せていただくことも良いと思います。



現地はインフラ整備と道路の復旧を優先しています

令和6年(2024)能登半島地震・石川県災害ボランティア情報

URL <https://prefvc-ishikawa.jimdofree.com/>





共同募金による 助成事業を募集します!!

日田市共同募金委員会
からのお知らせ

日田市共同募金委員会では、日田市で活動する団体が行う、自治会・公民館単位などの小地域での福祉活動、及び福祉団体やボランティアグループ等の福祉活動に係る経費の一部を助成しています。

地域福祉活動に取り組んでいる団体及び事業所等で、事業費の確保にお悩みであれば、この助成金をぜひご活用ください。

令和7年度に実施する事業

- ◆**助成対象** 市内で活動する福祉団体やボランティアグループ等が、**令和7年度**に実施予定の福祉活動に要する経費を対象に助成します。法人格の有無は問いませんが、過去3年以内に助成を受けた団体、営利団体や人件費などは対象となりません。
- ◆**助成金額** 1事業10万円を上限(助成率は総事業費の90%以内)
《総額50万円》

申請例：福祉活動(ミニデイ・一人暮らし会食交流会等)に必要な備品、ボランティア活動に必要な機材などの購入、活動の普及・啓発のためのパンフ作成、研修会・講演会などを開催するための費用(講師謝金・会場使用料等)



- ◆**審査** 日田市共同募金委員会で申請内容を審査し、助成の可否を決定します。
 - ◆**申請期間** 令和6年4月1日(月)～5月31日(金)(必着)
 - ◆**申請方法** 所定の申請書及び必要書類を日田市共同募金委員会まで提出ください。
- ※詳細は、事務局又は日田市社会福祉協議会のホームページ・Facebookでご確認ください。



日田市共同募金委員会(事務局：日田市社会福祉協議会内) HP：<https://hitashakyo.jp/>

ボランティア活動保険

保険金額・年間保険料(1名あたり)

<基本プランに加入される方へ>

基本プランでは、地震・噴火・津波が起因する死傷は補償されません。

保険金の種類		補償プラン	
		基本プラン	天災・地震補償プラン
ケガの補償	入院保険金日額	6,500円	
	通院保険金日額	4,000円	
	特定感染症	補償開始日から補償 ※	
	地震・噴火・津波による死傷	×	○
年間保険料		350円	500円

※特定感染症についても10日間の免責期間がなくなり、補償開始日から補償対象となりました。

5類感染症移行に伴い、新型コロナウイルス感染症は補償対象外となりました。

●お申込み、詳しい内容のお問い合わせは日田市社会福祉協議会まで●



日田市福祉人材バンクは福祉に特化した無料職業紹介所です

福祉の職場で働きたい！を応援します

福祉の職場の魅力

- 1 不況に強い！
- 2 自分に合ったスタイルで働くこともできる！
- 3 働きながらキャリアアップができる！

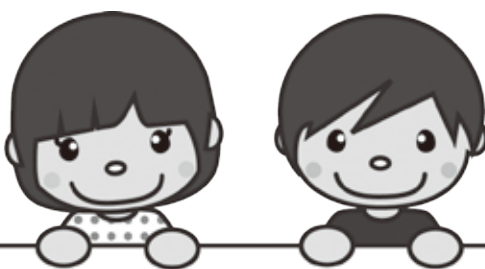

**「感動」「感謝」「働きがい」
「あなたらしさ」**

あなたのやさしさを活かしてみませんか？

予約・持ち物不要！
まずはお気軽にお越しください！
お待ちしております！



QRコード



インターネットで求人情報を閲覧するには「福祉のお仕事」を検索、登録。

HPアドレス：<https://www.fukushi-work.jp/>

*第2・4週火曜日(祝日の場合中止)はハローワーク日田で出張相談(13時~15時)も行っていますので、ご利用ください。

お問合せ 日田市福祉人材バンク(日田市社会福祉協議会内) ☎24-7026



訪問介護職員(ホームヘルパー)を募集します

初めての方も研修や指導を行い安心して働くことの出来る職場です。
短時間の労働も可能で出来る時間に訪問できます。
私たちと一緒に明るい笑顔をお届けませんか。

- **職 種** 訪問介護職員(ホームヘルパー)
- **必要資格** 介護福祉士、介護職員初任者研修会修了者、看護師
- **勤 務 地** 日田市社会福祉協議会 本所
日田市上城内町1番8号 日田市総合保健福祉センター内 3階
- **勤務時間** 勤務時間は相談に応じます。短時間労働可
- **雇用形態** パート労働者
- **給 与** 基本給(時間換算額) 1,100円、介護福祉士 1,200円
- **手 当** 移動手当、処遇手当年2回、その他手当



【問い合わせ先】

日田市社会福祉協議会 中塚 ☎24-7026
お気軽にご相談ください。ご不明な点はお答えします。

もったいないを
ありがとうございます

フードドライブに ご協力ください！

日 時 令和6年3月17日(日) 9:00 ~ 12:00 **場 所** ウェルピア(上城内町1番8号)



○ ご寄付いただきたい食品など

お米・玄米・レトルトごはん・パスタ乾麺・素麺・袋麺・缶詰・飲料・インスタント食品・調味料・食用油・日用品(トイレトペーパー・ティッシュ・ペーパータオル・ウエットティッシュ)・石鹸・洗剤・生理用品など

令和6年5月31日以降の賞味・消費期限のある常温で保存可能なもの

フードバンクひたの取り組み

この活動は、ご家庭や企業で余っている食品等を持ち寄り、それを必要としている方々にお渡しする活動です。



✕ 寄付できない食品など

賞味、消費期限の近いものや切れたもの
生鮮食品・冷凍、冷蔵食品・アルコール
野菜・衣類・毛布・布団・雑貨(食器・ハンガーなど)

上記食品等はお持ちいただいても受取できません。

お問合せ：日田市社会福祉協議会(日田市上城内町1-8) ☎24-7026

手話と点字の必要性について

コミュニケーションの手段には様々なものがありますが、なかでも手話と点字は障がいを持っている方の生活に欠かせないものとなっています。

手話について

手話とは、手の動きや顔の表情によって表現する言語です。障害者権利条約において「手話は言語である」と定義されており、日本語や英語と同じ言語として認められています。

日田市においても、令和4年に日田市手話言語条例が制定され、聴覚障がい者が手話を使って地域で安心して暮らすことのできるような様々な取り組みが展開されています。



点字について

点字はタテ3点・ヨコ2列の6つの点を組み合わせ、1マスで1つの文字を表します。紙に記載されているイメージが強い点字ですが、缶やシャンプーボトルなど日用品の他に道路に設置されて

いる点字ブロックなど、点字は私たちの身近なところにあります。

障がい者の社会参加のために

言葉や文字などで意思疎通を行うのと同じように、視覚や聴覚に障がいを持っている方は手話や点字を使いコミュニケーションをとっています。障がいを持っている方が安心して生活するために、手話と点字は大切な役割を担っています。

日田市社会福祉協議会では、障がいの有無や年齢を問わず「みんなが安心して暮らせるまちづくり」を基本理念に地域福祉活動に取り組んでいます。そのひとつとして、下記の事業を開催いたしますので、ご希望の方は是非ご参加ください。



… 点字講座受講生募集 …

目の不自由な方に対し、広報誌や生活情報等を点字編集する点訳ボランティアの養成やコミュニケーション方法を学ぶ講座です。

- 期 間 令和6年6月～令和7年3月
- 開 催 日 毎月金曜日(全30回)
(おおむね第1・2・3週に開催)
- 時 間 18:50～20:50
- 場 所 日田市総合保健福祉センター
3階会議室
- 受 講 料 無料
(テキスト代1,540円自己負担)
- 募集期間 5月29日(水)まで
- 募集人数 10名(先着順)

※ノート型パソコンが必要となります。視覚障がい者の方への情報提供は、点字図書や音訳図書(カセットテープ、CD等)として提供をおこなっています。

… 手話奉仕員養成講座受講生募集 …

聴覚に障がいのある方への理解を深め、手話の基本動作やコミュニケーション方法を学ぶ講習会です。

- 期 間 令和6年4月～令和7年3月
- 開 催 日 毎週火曜日(全47回)
- 時 間 18:50～20:50
- 場 所 日田市総合保健福祉センター
3階会議室
- 受 講 料 無料
(テキスト代7,100円自己負担)
- 募集期間 3月22日(金)まで
- 募集人数 15名(先着順)
- 対 象 高校生以上で、毎週受講可能な方

講師が丁寧にサポート。
皆さんも、手話を話せる
仲間になりましょう。



問い合わせ先：日田市社会福祉協議会 地域福祉係 ☎ 24-7026



市民後見人養成講座 第6期生修了



令和6年2月24日(土)市民後見人養成講座第6期生の修了式を行いました。昨年の8月から今年の2月にかけて10日間で13科目の講座を受講いただきました。長期間にわたる講座となりました。受講生のみなさま、お疲れ様でした。



市民後見人とは？

後見関連団体等が行う後見人養成講座などを受講して、成年後見人に関する知識や必要な技術、態度を習得し、実際に後見人となる方。又は講座修了後、後見事業のサポート(法人後見支援員)をしていただける方のことをいいます。

SNS はじめました。

日田市社会福祉協議会の公式アカウントができました。

“みんなが安心して幸せに暮らせるまちづくり”を目指して広報係のハピタスちゃんがお知らせや活動内容などを随時紹介していきます。ぜひ、ご覧になってみてください。

Facebook
QRコード



Instagram
QRコード



寄付のお礼



敬称略

日田市社会福祉協議会に次の方々からご寄付をいただきました。ご芳情に対し、厚くお礼申し上げます。

この浄財は、社会福祉事業を推進するために、有意義に活用させていただきます。なお、市社会福祉協議会へのご寄付は、所得税の控除対象となります。

*ご本人の承諾を得て、金額、氏名等を掲載いたしております。

▼香典返し (令和5年12月28日～令和6年2月29日)

日田本所受付分

- 10万円 冷川 哲仁 亡母 ツネ子 (淡窓1)
- - 吉秋 秀樹 亡義母 河津タチエ (田島1)
- 3万円 財津 征徳 亡父 武美 (中央2)
- 5万円 池田 康成 亡父 勇 (小迫)
- 2万円 木下 ミエカ 亡夫 信行 (源栄)
- 2万円 水嶋 フタエ 亡夫 準一郎 (清岸寺)
- - 飯田 崇 亡父 鐵雄 (田島2)
- 3万円 小野 和徳 亡母 道子 (淡窓2)
- 10万円 財津 啓子 亡夫 敬二郎 (三本松新)
- 10万円 水之江 泰生 亡妻 陽子 (三河)

上津江支所受付分

- - 原部 洋冶 亡母 トモ子 (中津江村栃野)

天瀬支所受付分

- - 矢羽田 一美 亡母 松尾千代美 (-)

▼一般寄付等

- マスク400枚 川述 栄二 社会福祉事業へ (大山町西大山)

- 9,100円 花咲か爺 チューリップ販売の益金を社会福祉事業へ
- 52,861円 農協ぎんなん部会 社会福祉事業へ (天瀬町)
- 38,215円 農協タラの芽部会 社会福祉事業へ (天瀬町)
- 使用済み切手 26,020枚 日田ライオンズクラブ 会長 斉藤政実 社会福祉事業へ

▼共同募金 (能登半島地震災害義援金)

- 34,993円 藤蔭高等学校 吹奏楽部
- 10,000円 まえつえ豊の船の会
- 100,000円 国際ソロプチミスト日田 会長 一ノ宮真理



掲 示 板

ひた生活支援相談センター巡回相談会

日 程	時 間	場 所
4/ 9(火)	9:30~11:30	大山総合福祉センター
4/11(木)	9:30~11:30	天瀬公民館東溪分館
4/15(月)	9:30~11:30	中津江支所
4/15(月)	13:00~15:00	上津江支所
4/18(木)	9:30~11:30	前津江支所
5/ 9(木)	9:30~11:30	小野公民館
5/10(金)	9:30~11:30	五和公民館
5/15(水)	9:30~11:30	大鶴公民館
5/16(木)	9:30~11:30	夜明公民館
5/17(金)	9:30~11:30	東有田公民館

無料障害年金相談

日 程	時 間	場 所
5/30(木)	13:30~16:00	日田市総合保健福祉センター

※事前に予約が必要です。

弁護士による無料相談事業

日 程	時 間	場 所
4/ 3(水) (受付3/25(月)8:30~)	13:00~17:00 定員8名(先着順)	日田市総合保健福祉センター
5/ 1(水) (受付4/22(月)8:30~)	13:00~17:00 定員8名(先着順)	日田市総合保健福祉センター

※事前に予約が必要です。

お知らせ

社協だよりの発行月が
変更になります。
令和6年度から、
偶数月の1日発行と
なります。
次号の発行は
6月1日です。
よろしくお願
いいたします。

